

**2017**

# **IMPULSE**

**Aus- und Weiterbildungsprogramm  
für ehrenamtliche DRK-Mitglieder**

## Vorbemerkung

In den Seminarbeschreibungen wird aus Gründen der Lesbarkeit bei der Darstellung des Teilnehmerkreises und sonstigen Erklärungen ausschließlich die männliche Form verwendet. Dies soll keine Diskriminierung darstellen. Zudem handelt es sich in vielen Fällen um Funktionsbeschreibungen, die ohnehin neutral zu werten sind.

Wir bitten daher um Verständnis.

## Allgemeine Hinweise

**Anmeldungen** zu Lehrgängen oder Seminaren des DRK-Kreisverbandes Schwäbisch Gmünd e.V. erfolgen ausschließlich **schriftlich über den zuständigen Gruppen-, bzw. Bereitschaftsleiter**. Hierbei gilt es zu beachten, dass sämtliche Angaben der Lehrgangsanmeldung **gut** leserlich ausgefüllt sind und **sämtliche** Unterschriften geleistet werden. Zur Anmeldung (Anmeldefrist!!!) verwenden Sie bitte die Anmeldevorlage.

## Hinweise zur Lehrgangsanmeldung

Für die Bearbeitung der Anmeldung ist die Angabe des Namens, Geburtsdatums sowie der gesamten Privatadresse unbedingt erforderlich. **Falls Sie sich angemeldet haben und Ihre Teilnahme nicht möglich ist, bitten wir Sie, uns mindestens 3 Tage vor Kursbeginn zu verständigen. Ansonsten wird der Bereitschaft eine Kostenpauschale von 25,-- Euro für den SAN-Kurs bzw. 15,-- Euro für alle anderen Kurse (AED, EH, Fachdienstausbildungen usw.) in Rechnung gestellt.**

Wir hoffen, dass Sie regen Gebrauch von unseren Angeboten machen können und sich in den Seminaren wohl fühlen.

## Anschrift / Ansprechpartner

Deutsches Rotes Kreuz  
Kreisverband Schwäbisch Gmünd e.V.  
Weißensteiner Straße 40  
73525 Schwäbisch Gmünd

Fon: 07171 / 3506-0  
Fax: 07171 / 3506-82

Internet: [www.drk-gd.de](http://www.drk-gd.de)  
e-Mail: [info@drk-gd.de](mailto:info@drk-gd.de)

## Terminübersicht 2017

Seminar	Datum	Seite
<b>Januar</b>		
Helfergrundausbildung Betreuungsdienst	21.01.2017	8
Helfergrundausbildung Einsatz	28.01.2017	8
<b>Februar</b>		
Fachkraft für Lebensmittelsicherheit	03.02. und 04.02.2017	13
<b>März</b>		
Rotkreuz-Einweisungsseminar	11.03.2017	5
<b>April</b>		
Unterweisung nach IFSG § 43	25.04.2017	12
SAN-Kurs Aufgeteilt in 5 Wochenendausbildungen	Teil 1: 07.04. und 08.04.2017 Teil 2: 21.04. und 22.04.2017 Teil 3: 28.04. und 29.04.2017 Teil 4: 05.05. und 06.05.2017 Teil 5: 12.05. schriftliche Prüfung 13.05. praktische Prüfung	6
<b>September</b>		
Rotkreuz-Einweisungsseminar	16.09.2017	5
SAN-Kurs Aufgeteilt in 5 Wochenendausbildungen	Teil 1: 23.09. und 24.09. Teil 2: 07.10. und 08.10. Teil 3: 21.10. und 22.10. Teil 4: 04.11. und 05.11. Teil 5: 18.11. schriftliche Prüfung 19.11. praktische Prüfung	6
<b>Oktober</b>		
Rotkreuz-Aufbauseminar	07.10.2017	5
Helfergrundausbildung Betreuung	14.10.2017	8
<b>November</b>		
Unterweisung nach IFSG § 43	16.11.2017	12
Helfergrundausbildung Einsatz	25.11.2017	8
Leiten und Führen von Gruppen	04.11.2017	11

## Weitere Termine:

### Technik und Sicherheit

nach Absprache mit Herrn Strobel (Seite 9)

### Altkleidersammlungen

Samstag, 01.04.2017

Samstag, 07.10.2017

### Haus- und Straßensammlung

01. – 09.04.2017

### Bereitschaftsleitersitzungen

Mittwoch, 08.03.2017

Mittwoch, 20.09.2017

Mittwoch, 22.11.2017

### Kreisversammlung:

Freitag, 12.05.2017 in Bettringen

### Rotkreuz-Helfer-Tag

Samstag, 24.06.2017 in Schwäbisch Gmünd

### Treffen der Einsatzeinheiten

Samstag, 2017 am Helfertag

Weitere Termine werden noch gesondert bekannt gegeben.

### Ausbilderfortbildungen

Montag, 13.03.2017 – 18.00 – 21.00 Uhr

Thema: Schlaganfall

Samstag, 01.04.2017 – 09.00 – 12.00 Uhr

Thema: Krampfanfälle

Samstag, 01.04.2017 – 13.00 – 16.00 Uhr

Thema: Schock

Donnerstag, 21.09.2017 - 18.00 – 21.00 Uhr

Thema: Vergiftungen

## **Grundlagen**

### **Rotkreuz-Einweisungsseminar**

Das Seminar richtet sich an Rotkreuz-Angehörige aus allen Bereichen und Gemeinschaften sowie Interessierte, die neu im Roten Kreuz sind.

#### **Inhalt:**

- Einführung
- Grundlagen der Rotkreuzarbeit
- Familie des Roten Kreuzes
- Mitwirkungsmöglichkeiten im Roten Kreuz
- Abschluss

#### **Termine:**

11.03.2017 von 08.00 bis 17.00 Uhr  
16.09.2017 von 08.00 bis 17.00 Uhr

### **Rotkreuz-Aufbauseminar**

Das Seminar vertieft und erweitert die im Einführungsseminar erhaltenen Grundlagen. Die Teilnehmer setzen sich im Hinblick auf eine Tätigkeit als Leitungs-/Führungskraft konstruktiv mit Aufgaben, Strukturen und Regelungen des Roten Kreuzes auseinander. Es richtet sich an alle Führungs- und Leitungskräfte im Roten Kreuz sowie sonstige Interessierte. Das Seminar ist Voraussetzung für die weitere Führungskräftequalifikation.

#### **Inhalt:**

- Einführung
- Der Bauplan
- Die Gemeindeverordnungen
- Die Hausordnung
- Die Hausarbeit
- Abschluss

#### **Termine:**

07.10.2017 von 08.00 bis 17.00 Uhr

#### **Voraussetzungen:**

Beim Einführungsseminar keine  
Das Aufbauseminar setzt die Teilnahme am Einführungsseminar voraus.

#### **Dauer:**

jeweils 16 Unterrichtsstunden

**Kursort:** Die Kurse finden im Rotkreuzzentrum Schwäbisch Gmünd statt.

**Referent:** Erwin Wahl, Instruktor

**Anmeldefrist:** **Verbindlich** bis spätestens 2 Wochen vor Veranstaltungsbeginn.

**Mindestteilnehmerzahl:** 10 Teilnehmer

## Sanitätsausbildung

### Sanitätsdienst - Ausbildung

Sie haben im Erste-Hilfe Kurs Grundkenntnisse der Ersten Hilfe erworben, die Sie gerne vertiefen möchten. Dieser Kurs richtet sich an alle Interessierten, die Ihre Kenntnisse vertiefen und ausbauen und den Einsatz von Hilfsmitteln erlernen möchten.

#### Inhalt:

- Vertiefung der Erste Hilfe Maßnahmen
- Umgang mit Verletzten + Betroffenen
- akute Notfallmaßnahmen
- Einsatz von Hilfsmitteln
- Atmung und Kreislauf
- Schock
- Schädel-Hirn-Trauma
- Knochenbrüche, Gelenkverletzungen
- Arzneimittel
- Infektionskrankheiten
- Rettung und Transport
- Sanitätsdienst
- Umgang mit dem Sauerstoffbehandlungsgerät
- Pflegerische Maßnahmen
- Beladen eines KTW-4
- Einweisung in AED
- Prüfung

#### Termine:

1. Kurs: 07.04.2017 von 19.00 bis 22.00 Uhr  
08.04.2017 von 08.00 bis 17.00 Uhr
- 21.04.2017 von 19.00 bis 22.00 Uhr  
22.04.2017 von 08.00 bis 17.00 Uhr
- 28.04.2017 von 19.00 bis 22.00 Uhr  
29.04.2017 von 08.00 bis 17.00 Uhr
- 05.05.2017 von 19.00 bis 22.00 Uhr  
06.05.2017 von 08.00 bis 17.00 Uhr
- 12.05.2017 von 19.00 bis 22.00 Uhr  
schriftl. Prüfung  
13.05.2017 von 08.00 bis 17.00 Uhr  
praktische Prüfung
2. Kurs: 23.09.2017 von 08.30 bis 16.00 Uhr  
24.09.2017 von 09.30 bis 15.00 Uhr
- 07.10.2017 von 08.30 bis 16.00 Uhr  
08.10.2017 von 09.30 bis 15.00 Uhr
- 21.10.2017 von 08.30 bis 16.00 Uhr  
22.10.2017 von 09.30 bis 15.00 Uhr
- 04.11.2017 von 08.30 bis 16.00 Uhr  
05.11.2017 von 09.30 bis 15.00 Uhr
- 18.11.2017 von 08.30 bis 16.00 Uhr  
19.11.2017 von 09.30 bis 15.00 Uhr  
(Prüfungswochenende)

1 Kurs umfasst jeweils vier Wochenenden zzgl. 1 Wochenende mit theoretischer und praktischer Prüfung bzw. Ausbildungszeiten aufgeteilt in Wochenend- und Abendtermine

#### Voraussetzung:

Grundausbildung Erste Hilfe oder Training in den letzten 12 Monaten

#### Dauer:

48 Unterrichtsstunden  
zzgl. Prüfungswochenende

**Kursort:** Die Kurse finden im Rotkreuzzentrum Schwäbisch Gmünd statt.

**Referent:** 1. Kurs: Christopher Mailänder; 2. Kurs: Martin Gröter

**Anmeldefrist:** Bis spätestens 2 Wochen vor Veranstaltungsbeginn

**Mindestteilnehmerzahl:** 12 Teilnehmer

**Maximale Teilnehmerzahl:** 15 Teilnehmer

## Fachliche Helfergrundausbildung

Alle Helferinnen und Helfer Bereitschaft oder Einheit erhalten im Bereich des Sanitäts-, Betreuungs- und Technischen Dienstes eine überschaubare Grundausbildung. Dies sind die Sanitätsausbildung, die Grundausbildung Betreuungsdienst, die Grundausbildung Technik und Sicherheit, sowie die Grundausbildung Einsatz

## Überblick der Helfergrund- und Fachdienstausbildung

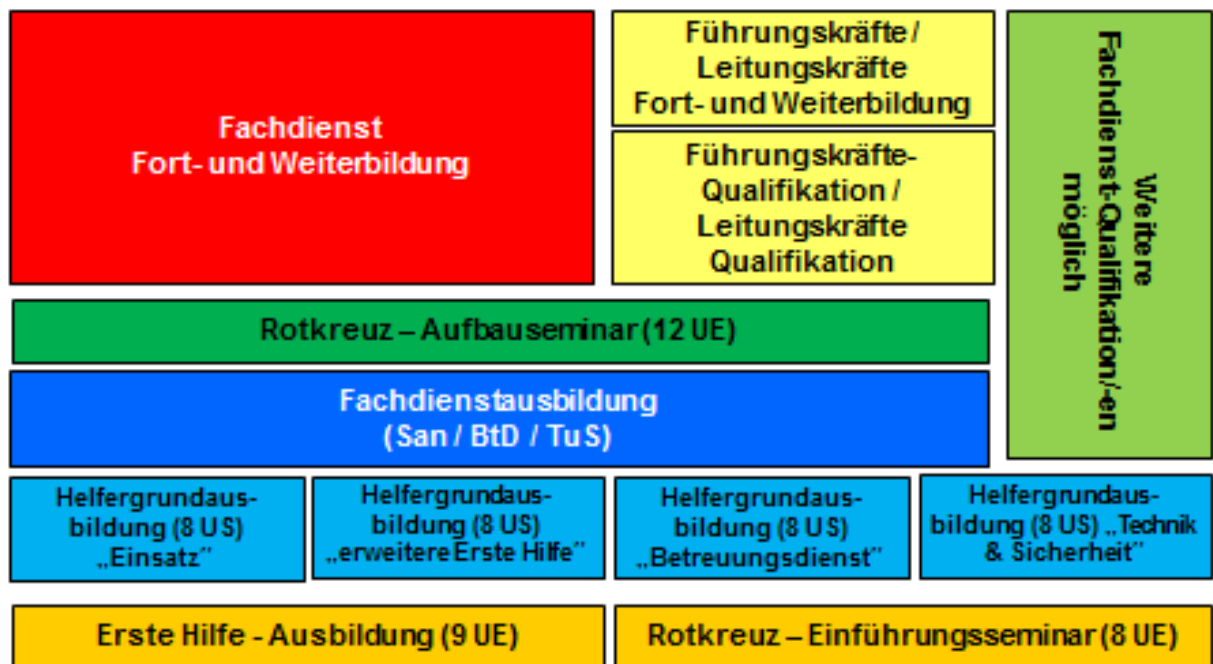

Helfergrundausbildung ab 2012

Folie 3



## Helfergrundausbildung Betreuungsdienst

**Der Kurs ist Pflichtmodul der fachlichen Grundausbildung für alle Helferinnen und Helfer der Einsatzeinheiten.**

### **Inhalte:**

- Betreuungsdienstliche Einsatzanlässe
- Aufbau und Struktur des Betreuungsdienstes
- Durchführen von Betreuungsmaßnahmen
- Betreiben von Ausgabestellen
- Mitwirkung bei Unterbringungsmaßnahmen
- Psychische Belastung im Einsatz

### **Termine:**

21.01.2017

14.10.2017

von 08.00 bis 17.00 Uhr

### **Voraussetzungen:**

Mitglied in einer Rotkreuzgemeinschaft  
Besuchtes DRK Einführungsseminar  
Abgeschlossene Erste Hilfe Ausbildung

### **Dauer:**

8 Stunden

**Kursort:** DRK Zentrum Schwäbisch Gmünd

**Referent:** Karlheinz Schilling, Instruktor

**Anmeldefrist:** Bis spätestens 2 Wochen vor Veranstaltungsbeginn

**Mindestteilnehmerzahl:** 10 Personen

## Helfergrundausbildung Einsatz

**Der Vortrag ist Pflichtmodul der fachlichen Grundausbildung für alle Helferinnen und Helfer der Einsatzeinheiten.**

### **Inhalte:**

- Einführung und Einsatzanlässe
- Strukturen und Vorschriften im DRK
- Orientierung im Gelände
- Verhalten im Dienst und Einsatz
- Registrierung

### **Termine:**

28.01.2017

25.11.2017

von 08.00 bis 17.00 Uhr

### **Voraussetzungen:**

Mitglied in einer Rotkreuzgemeinschaft  
Besuchtes DRK Einführungsseminar  
abgeschlossene Erste Hilfe Ausbildung

### **Dauer:**

8 Stunden



**Kursort:** DRK-Zentrum Schwäbisch Gmünd

**Referent:** Karlheinz Schilling, Instruktor

**Anmeldefrist:** Bis spätestens 2 Wochen vor Veranstaltungsbeginn

**Mindestteilnehmerzahl:** 10 Personen

## Technik und Sicherheit

**Der Kurs ist Pflichtmodul der fachlichen Grundausbildung für alle Helferinnen und Helfer der Einsatzeinheiten.** Auf Grund der praktischen Übungen ist das Tragen der persönlichen Schutzausrüstung (Bonn 2000) erforderlich.

### Inhalte:

- Richtiger Umgang mit Handwerkzeugen
- Zeltbau
- Verkehrssicherheit bei Einsatzfahrzeugen
- Umgang mit gefährlichen Stoffen und Gütern
- Technische Sicherheit, Unfallverhütung, Arbeitssicherheit
- Einfache Brandschutzmaßnahmen
- Umweltschutz
- Chemie- und Strahlenunfälle und -katastrophen
- Körperschutz zur Flucht und Selbstrettung

### Termine:

Absprache direkt mit dem Referenten:  
Manuel Strobel  
Telefon: 0176/22509234

### Voraussetzungen:

Persönliche Schutzausrüstung!

### Dauer:

8 Unterrichtsstunden

**Kursort:** DRK-Zentrum Schwäbisch Gmünd

**Referent:** Manuel Strobel, Instruktor Technik und Sicherheit

**Anmeldefrist:** Bis spätestens 2 Wochen vor Veranstaltungsbeginn

**Mindestteilnehmerzahl:** 10 Teilnehmer

**Maximale Teilnehmerzahl:** 15 Teilnehmer

## Führungskräfte-Qualifikation

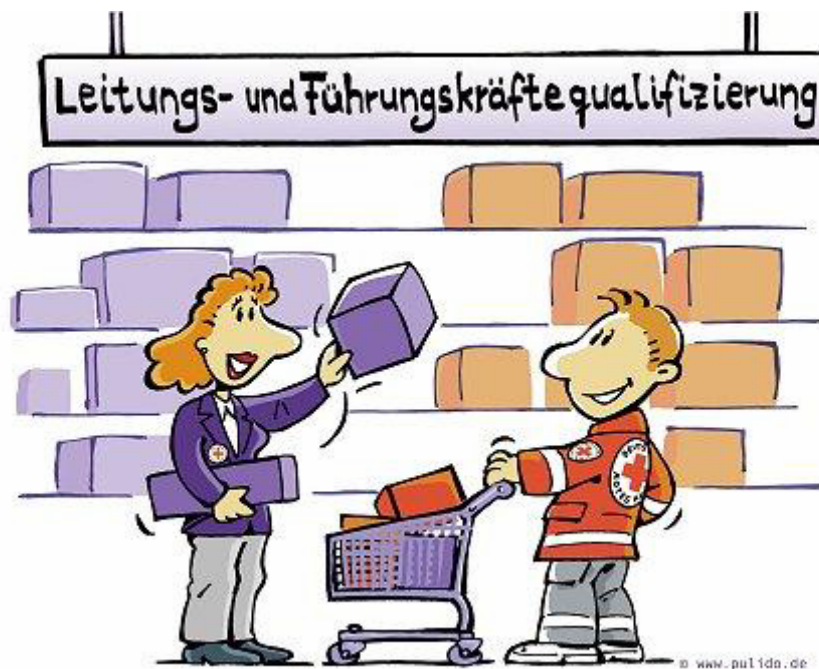

### Verbindliche Module für Führungs- und Leitungskräfte

Module / Funktionen	TF/GF	ZF	BL	KBL	RKB
Rotkreuz-Aufbauseminar	x	x	x	x	x
Leiten und Führen von Gruppen	x	x	x	x	
Leiten von Bereitschaften			x	x	
Vorstandsarbeit				x	
Grundlagen des Projekt- und Sozialmanagements				x	
Grundlagen des Personalmanagements				x	
Führen im Einsatz I	x	x		x	
Führen im Einsatz II	x	x		x	
Führen im Einsatz III		x		x	
Führen im Einsatz IV		x		x	
Führen in der Leitungsgruppe				x	
Das DRK im Zivil- und Katastrophenschutz					x
Aufgaben des Rotkreuzbeauftragten					x
Stabsausbildung an der AKNZ					x

## Warum Führungskräftequalifikation?

Die Anforderungen an ehrenamtliche Leitungs- und Führungskräfte im Deutschen Roten Kreuz sind vielschichtig wie die Tätigkeiten des Roten Kreuzes selbst. Für jede Leitungs- oder Führungsfunktion ergibt sich ein spezifisches Anforderungs- und damit Kompetenzprofil. Analysiert man die Aufgaben und Anforderungen, so sind grundsätzlich

- Rotkreuzspezifische Kompetenz,
- Fachliche Kompetenz,
- Personale Kompetenz,
- Soziale Kompetenz,
- Organisatorisch-administrative Kompetenz und
- Strategische Kompetenz

von den ehrenamtlichen Führungs- und Leitungskräften gefordert. Diese Kompetenzen werden im Rahmen der Führungskräftequalifizierung erworben bzw. erweitert und können auch beruflich und privat von Nutzen sein.

Die Führungskräftequalifizierung ist als ein aufgabenorientiertes Baukastensystem für die Bereiche „Rotkreuz-Gemeinschaften“ (Leitung) und „Einsatz/Bevölkerungsschutz“ (Führung) konzipiert, mit einander ergänzenden und aufeinander aufbauenden Modulen.

In Abhängigkeit von der Aufgabe und Tätigkeit der jeweiligen Leitungs-/Führungskraft werden die Module entweder als Pflichtmodule (obligatorische Module) oder Wahlmodule (fakultative Module) angesetzt.

## Leiten und Führen von Gruppen

**(Pflichtveranstaltung für alle Bereitschaftsleiter und Gruppenleiter und Stellvertreter)**

Führungs- und Leitungskräfte leben in einem engen Arbeitsverhältnis mit ihren ehrenamtlichen Helfern und Mitarbeitern. Dabei gelingt nicht immer alles reibungslos. Motivationsdefizite und Spannungen untereinander können zu unüberwindlichen Schranken führen. Diese und andere zwischenmenschliche Probleme sollen angegangen werden. Die Teilnehmer entwickeln dabei die allgemeinen Fähigkeiten und Bereitschaft ihre Helfer / Mitarbeiter angemessen und wirkungsvoll zu führen.

### Inhalte:

- Zeitgemäße Führung im DRK
- Der Führungsprozess in der Praxis
- Motivation als Führungsaufgabe
- Konfliktbewältigung als Führungsaufgabe

### Termin:

04.11.2017 von 08.00 bis 17.00 Uhr

### Voraussetzung:

Keine

### Dauer:

9 Unterrichtsstunden

**Kursort:** Rotkreuzzentrum in Schwäbisch Gmünd

**Referent:** Erwin Wahl

**Anmeldefrist:** Spätestens 2 Wochen vor Veranstaltungsbeginn

**Mindestteilnehmerzahl:** 10 Teilnehmer

## **Unterweisung nach IFSG § 43**

Unterweisung ist alle 2 Jahre vorgeschrieben

### **Termine:**

**Kursort:** Rotkreuzzentrum Weißensteiner Straße 40  
in Schwäbisch Gmünd

25.04.2017 19.30 – 20.30 Uhr

16.11.2017 19.30 – 20.30 Uhr

**Referent:** Dr. Reinhard Barth, Kreisverbandsarzt

**Anmeldefrist:** Spätestens 2 Wochen vor Veranstaltungsbeginn

**Mindestteilnehmerzahl:** 10 Teilnehmer

**Maximale Teilnehmerzahl:** 40 Teilnehmer

# Fachkraft für Lebensmittelsicherheit

Diese Ausbildung ist für folgende Personengruppen verbindlich:

- 1.) jeweiliger verantwortlicher Gemeinschaftsleiter auf OV-Ebene (JRK, BW; WW, Sozialarbeit, Bereitschaft
- 2.) Personen mit eigenverantwortlichen Verpflegungstätigkeiten außerhalb der Gemeinschaften
- 3.) Darüber hinaus kann jeder, der mit Lebensmitteln umgeht, diesen Lehrgang besuchen.

Seit dem 1.1.2009 muss sichergestellt sein, dass bei jeder Verpflegungsaktion durch eine Gemeinschaft und/oder einer sonstigen Organisationsform innerhalb des DRK-Landesverbandes BW mindestens eine Person mit der Befähigung und Bestellung zur ehrenamtlichen „Fachkraft für Lebensmittelsicherheit“ verantwortlich mitwirkt.

Die Fachkraft hat die Aufgabe, sowohl die eingesetzten Kräfte einzuweisen, zu beraten und die Einhaltung der einschlägigen Vorschriften zu überwachen. Sie hat im Rahmen ihrer verantwortlichen Tätigkeit Weisungsbefugnis gegenüber den anderen, im Umgang mit Lebensmitteln eingesetzten Mitarbeitern.

## Inhalte:

- Einführung in die Rechtssystematik des Lebensmittelrechts  
Uhr
- Begriffe und Geltungsbereiche EG/VO
- 178/2002 und allg. Lebensmittelhygiene, Lebensmittelkennzeichnungsverordnung
- HACCP-Konzept
- Leitlinien für eine hygienische Lebensmittelpraxis
- Leitfaden des Min. für Ernährung und ländl. Raum
- Abschluss

## Termin:

03.02.2017 von 18.30 bis 21.30 Uhr  
und 04.02.2017 von 08.00 bis 16.00

## Voraussetzungen:

Keine

## Dauer:

12 Unterrichtsstunden

**Kursort:** Rotkreuzzentrum Schwäbisch Gmünd

**Referent:** Karlheinz Schilling, Instruktor

**Anmeldefrist:** Spätestens 2 Wochen vor Veranstaltungsbeginn

**Mindestteilnehmerzahl:** 10 Teilnehmer

**Maximale Teilnehmerzahl:** 20 Teilnehmer

DRK Kreisverband Schwäbisch Gmünd e.V. Weißensteiner Straße 40  73525 Schwäbisch Gmünd	FAX: 07171 / 35 06-0 Email: ausbildung@drk-gd.de
--	---

## Anmeldung

- Kopiervorlage -

(Bitte reichen Sie Ihre Anmeldung über Ihren GL oder BL mit dessen Unterschrift ein und beachten Sie den Anmeldeschluss für die einzelnen Kurse. Sie erhalten keine Bestätigung. Nachricht geht Ihnen nur zu, falls eine Teilnahme nicht möglich ist oder der Kurs nicht zu Stande kommt).

<b>Titel der Veranstaltung:</b>	
<b>Termin:</b>	

<b>Name:</b>		
<b>Vorname:</b>		
<b>Geburtsdatum:</b>		
<b>Straße:</b>		
<b>PLZ / Wohnort</b>		
Erreichbar unter:	Tel. tagsüber	e-mail:
Tel. privat	Mobilnummer	Fax:

**Falls Ihnen die Teilnahme nicht möglich ist bitten wir Sie, uns mindestens 3 Tage vor Kursbeginn zu verständigen. Ansonsten wird der Bereitschaft eine Kostenpauschale von 25,- Euro für einen SAN Kurs bzw. 15,- Euro für alle anderen Kurse (AED, EH, Fachdienstausbildungen usw.) in Rechnung gestellt.**

\_\_\_\_\_  
Datum

\_\_\_\_\_  
Unterschrift Teilnehmer

\_\_\_\_\_  
Unterschrift zuständige Leitungskraft

\_\_\_\_\_  
Ortsverein / - Gruppe